

WELCOME TO OUR HUMBLE





NOSOTROS

Somos una promotora - constructora con más de 10 años de trayectoria forjada de una amistad que remonta más de 20 años. Hoy día existe la misma modalidad: confianza. El objetivo de la empresa desde sus inicios es agregar valor a todos sus clientes usando la innovación y mejora continua como pilares, siempre rigiéndonos por la integridad.



Misión

Mejorar el bienestar de los clientes

Visión

Ser referentes en el mercado dominicano como promotoeres vanguardistas enfocados en mejorar el bienestar.

Valores

Mejora Continua, Innovación, Integridad y Confianza



#PROYECTOS
ABODE



#RESIDENCIAS PRIVADAS



#RESIDENCIAS PRIVADAS



#RESIDENCIAS PRIVADAS



#RESIDENCIAS PRIVADAS



#RESIDENCIAS PRIVADAS



#RESIDENCIAS PRIVADAS



#RESIDENCIAS PRIVADAS



#CONCESIONARIOS

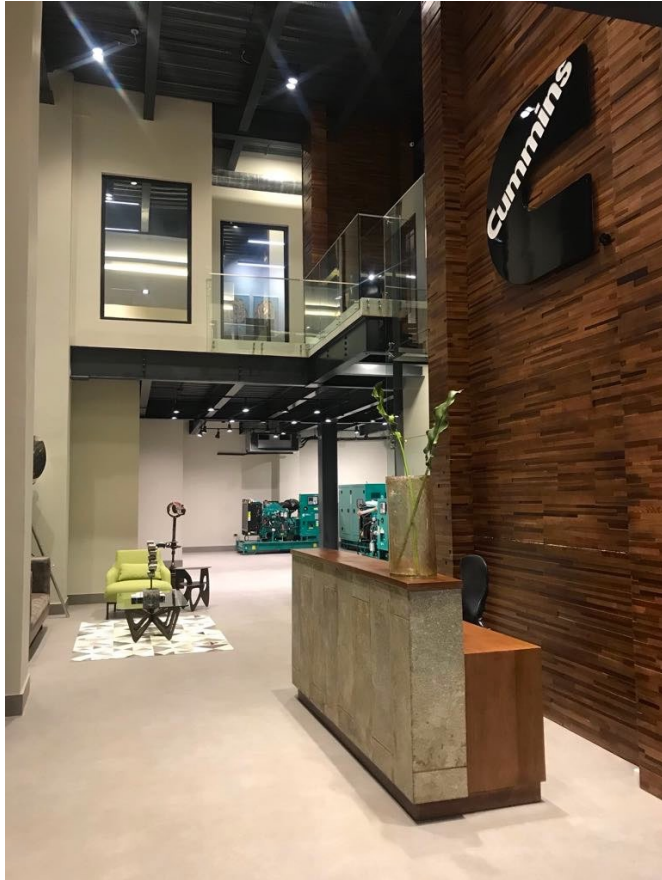

#CONCESIONARIOS



#CONCESIONARIOS



#INTERVENTORÍA



**#PROYECTOS
TURÍSTICOS**





Parque de las Colinas I



Parque de las Colinas II

#DESARROLLOS INMOBILIARIOS



Vita Tower



#DESARROLLOS INMOBILIARIOS



ALTOS DE LA FLORESTA

EXPERIENCIA

Parque de las Colinas II	Santo Domingo	En curso	Promoción y construcción	Viviendas multifamiliares
VITA Tower	Santo Domingo	En curso	Promoción y construcción	Viviendas multifamiliares
Altos de la Floresta	Jarabacoa	En curso	Promoción y construcción	Urbanización de Villas
Funeraria Municipal Cana Chapeton	Montecristi	En curso	Construcción	Funeraria
Funeraria Municipal Castañuela	Montecristi	En curso	Construcción	Funeraria
Funeraria Municipal Las Matas de Santa Cruz	Montecristi	En curso	Construcción	Funeraria
Clínica estética Clina	Santo Domingo	2022	Diseño y construcción	Clínica estética
Estructura Metalica Olé Independencia	Santo Domingo	2022	Supervisión	Comercial
Puente La Cuava	Tamayo	2022	Construcción	Puente
Puente Sotero	Tamayo	2022	Construcción	Puente
Nave KM 17	Santo Domingo	2021	Construcción	Nave Industrial
Pharmatech	Santo Domingo	2021	Supervisión	Nave Industrial
Parque de las Colinas I	Santo Domingo	2021	Promoción y construcción	Viviendas multifamiliares
Remodelación y ampliación Domingo Auto	Santo Domingo	2021	Diseño y construcción	Local comercial
Calles sector la Piña santiago	Santiago	2021	Diseño y construcción	Calles
Calles y sistema pluvial sector la gloria Santiago	Santiago	2021	Diseño y construcción	Calles
Adecuación de cañadas barrio Duarte santiago	Santiago	2021	Diseño y construcción	Adecuación de cañadas
Puentes Alcantarrilas Santiago	Santiago	2021	Diseño y construcción	Puentes
Liceo Francés	Puerto Príncipe	2020	Construcción	Colegio
Urbanización RJ	Puerto Príncipe	2020	Construcción	Urbanización de Villas

EXPERIENCIA

Clínica Estética ISAMAR	Santo Domingo	2020	Diseño y construcción	Clínica Estética
Casas Doña Ana villa Altagracia	San Cristobal	2020	Diseño y construcción	Viviendas multifamiliares
Viviendas sociales Los alcarrizos	Santo Domingo Oeste	2020	Diseño y construcción	Viviendas multifamiliares
Viviendas sociales Riito la Vega	La Vega	2020	Diseño y construcción	Viviendas multifamiliares
Caminos vecinales hato mayor	Hato Mayor	2020	Diseño y construcción	Caminos vecinales
Caminos vecinales	Azua	2020	Diseño y construcción	Caminos vecinales
Edificio Comercial COFFAAPOL	Santo Domingo	2020	Diseño y construcción	Local comercial
Restaurante Japonés	Santo Domingo	2019	Diseño y construcción	Restaurante
Villa de Montaña SR	Puerto Príncipe	2019	Diseño, construcción y diseño de interior	Villa
Villa de Playa GC	Montrouis	2019	Diseño y construcción	Villa
Villa de Playa RR	Montrouis	2019	Diseño y construcción	Villa
Villa JF	Puerto Príncipe	2019	Diseño, construcción y diseño de interior	Villa
Nave Comercial Elite Clothing	Santo Domingo	2019	Diseño y construcción	Nave Comercial
Remodelación Club Deportivo El Almirante	Santo Domingo Este	2018	Diseño y construcción	Club Deportivo
Calles, aceras y Contenes sector nuevo amanecer	Santo Domingo Este	2018	Diseño y construcción	Calles, Aceras y contenes
Villa HW	Puerto Príncipe	2017	Diseño y construcción	Villa
Parque El Almirante	Santo Domingo Este	2017	Diseño y construcción	Parque

EXPERIENCIA

Locales comerciales boulevard las Américas	Santo Domingo Este	2017	Diseño y construcción	Local comercial
BMW	Puerto Príncipe	2016	Construcción	Concesionario
CUMMINGS	Puerto Príncipe	2016	Diseño, construcción y diseño de interior	Concesionario
Local comercial Tienda P21	Charles de Gaulle	2016	Diseño y construcción	Local comercial
Oficina comercial Okil Melo	Santo Domingo	2016	Diseño y construcción	Local comercial
Hotel Decameron	Montrouis	2015	Diseño y construcción	Hotel
Mercedes Benz	Puerto Príncipe	2015	Construcción	Concesionario
Villa de Playa MAA	Montrouis	2015	Diseño y construcción	Villa
Complejo de Playa MC	Puerto Príncipe	2015	Diseño y construcción	Villa
Local comercial Noboa Fashion	Las Américas	2015	Diseño y construcción	Local comercial
Villa SF	Puerto Príncipe	2014	Diseño y construcción	Villa
Villa de Playa CFB	Montrouis	2014	Diseño y construcción	Villa
Villa de Playa GG	Montrouis	2014	Diseño y construcción	Villa
Marie Beliard	Puerto Príncipe	2014	Diseño y construcción	Restaurante
Estudio ABAKA Bay	Ile a Vache	2013	Preconstrucción y estudio de factibilidad	Hotel
Estudio Trauma Center	Puerto Príncipe	2013	Preconstrucción y estudio de factibilidad	Hospital

RESPONSABILIDAD SOCIAL EMPRESARIAL

Como parte de nuestra Responsabilidad Social Empresarial, quisimos **aportar a la sociedad** nuestros **conocimientos** de una manera diferente. Para lograrlo, desarrollamos un Podcast denominado **“El Cafecito Constructivo”** el cual **desmitifica temas y tabúes** de nuestro sector inmobiliario ofreciendo herramientas y soluciones **junto a expertos del área.**





Wayne Wheeler



Patricia Antigua



Maribel Antigua

#CafecitoHosts: Wayne Wheeler y Patricia Antigua junto a la manager Maribel Antigua, dan vida a una plataforma encargada de lanzar nuevas iniciativas al igual que apoyar otras.



#TEAM ABODE



Luis Bolivar Calcaño

VP de Operaciones



Wayne Wheeler

VP de Desarrollo Negocios



Vanessa Calcaño

Directora de Ventas



Gisselle Calcaño

Directora de Finanzas

#COMITÉ EJECUTIVO



Vinicio Pineda
VP de Ingeniería



Ilich González
VP de Administrativo



Vanessa Calcaño
Gerente de Proyectos

#COMITÉ EJECUTIVO

#EDIFICIO CORPORATIVO



Dirección: Av. 27 de Febrero #545 Edificio Abasa

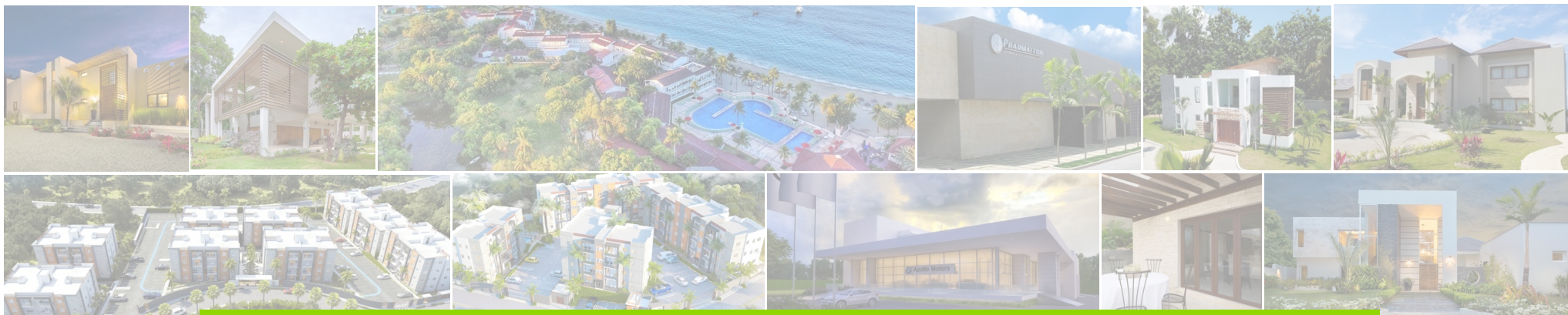

Ponte al día con el avance de nuestros proyectos:

Síguenos en nuestras redes sociales:

